



www.wanderkaufhaus.de



Willkommen Freizeit

www.dvv-wandern.de

DVV-Mitgliedsnummer: 16/2151 MOB

Geführte Tages-Wanderungen 2023

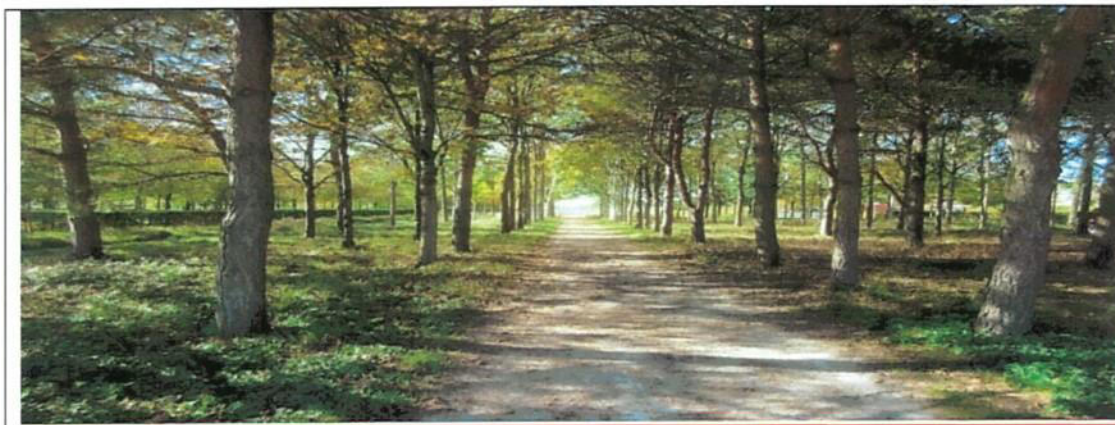

Termine

| | |
|------------------------------|------------------------------|
| 11.03.2023 Neuperlach | 06 km / 10 km |
| 01.04.2023 Pasing | 05 km / 11 km |
| 06.05.2023 Eglharting | 05 km / 10 km / 20 Km |
| 03 06.2023 Türkenfeld | 07 Km / 13 km |
| 29.07.2023 Gräfelfing | 05 km / 10 km |
| 03.09.2023 Harlaching | 05 km / 13 km |
| 05.11.2023 Poing | 08 km / 13 km |
| 02.12.2023 Ostpark | 05 km / 10 km |

Geringfügige Änderungen der Strecken sind möglich.

Jede Veranstaltung ist bequem mit den öffentlichen Verkehrsmitteln erreichbar

Veranstalter:

Wandergruppe "Münchner Zug-Vögel 2019"

Lothar Kunz, Ottilienstr. 28, 81827 München

Anmeldung und Information:

Lothar Kunz, Ottilienstr.28, 81827 München, Tel. 089/43759590, Mail: lothar-kunz56@t-online.de

Alle Teilnehmer erhalten eine Startkarte. Startgebühr 3,--€

Kinder wandern bei uns kostenlos

Eine Anmeldung ist erwünscht, aber nicht zwingend erforderlich.

Die Wanderung wird für das Internationale Volkssportabzeichen gewertet.

Nach absolvierter Strecke erhalten die Teilnehmer eine entsprechende Wertung für die IVV-Teilnahme- und Kilometerwertung gemäß den DVV-Richtlinien.

Die Veranstaltung ist gegen Haftpflichtansprüche Dritter versichert.

Es besteht eine Unfallversicherung für die Teilnehmer.

Bankverbindung: VR Bank München Land eG **IBAN:** DE66 7016 6486 0002 4368 84 **BIC:** GENODEF10HC

| | | |
|---|---|--|
| <p>Samstag 11.03.2023 Start: 10:00 Uhr Ziel: ca. 13:00 Uhr Strecke: 6 Km / 10 Km</p> |  | <p>„Zum Schwedenstein“ Start: U-Bahnhof Neuperlach Zentrum U-5 Hans-Seidel-Platz 81737 Neuperlach</p> |
| <p>Samstag 01.04.2023 Start: 10:00 Uhr Ziel: ca. 13:00 Uhr Strecke: 5 Km / 11 Km</p> |  | <p>„Stadtpark erkunden“ Start: Prinzegent Garten Pasing ab Pasing S-Bhf mit Bus 57 Benedikterstr. 35 81241 Pasing</p> |
| <p>Samstag 06.05.2023 Start: 09:00 Uhr Ziel: ca. 14:00 Uhr Strecke: 20 km</p> <hr/> <p>Start: 10:00 Uhr Ziel: ca. 13:00 Uhr Strecke: 5 Km / 10 Km</p> |  | <p>„Forstspaziergang“ Start: S-Bahnhof Eglharting S 6 Ausgang Forstweg 85614 Kirchseeon P+R</p> |
| <p>Samstag 03.06.2023 Start: 10:00 Uhr Ziel: ca. 14:00 Uhr Strecke: 7 Km / 13 Km</p> |  | <p>„Zum Beobachtungsturm“ Start: S-Bahnhof Türkenfeld S 4 Bahnhofstr. 28 82299 Türkenfeld P+R</p> |
| <p>Samstag 29.07.2023 Start: 10:00 Uhr Ziel: ca. 13:00 Uhr Strecke: 5 Km / 10 Km</p> |  | <p>„Rund ums Waldheim“ Start: S-Bahnhof Gräfelfing S 6 Ruffiniallee 2 82166 Gräfelfing</p> |
| <p>Sonntag 03.09.2023 Start: 10:00 Uhr Ziel: ca. 14:00 Uhr Strecke: 5 Km / 13 Km</p> |  | <p>„Perlacher Forst“ Start: Tram-Halt Klinikum Harlaching Tram 25 Geisalgasteig Str. 153 81545 Harlaching</p> |
| <p>Sonntag 05.11.2023 Start: 10:00 Uhr Ziel: ca. 14:00 Uhr Strecke: 8 Km / 13 Km</p> |  | <p>„Um den Wildpark“ Start: S-Bahnhof Poing S 2 Bahnhof Str. 85586 Poing</p> |
| <p>Samstag 02.12.2023 Start: 10:00 Uhr Ziel: ca. 13:00 Uhr Strecke: 5 Km / 10 Km</p> |  | <p>„Münchner Ostpark“ Start: U-Bahnhof Michaelibad U 5 Heinrich-Wieland-Str. 5 P+R 81735 München</p> |