



Mitglied des Deutschen Volkssportverbandes e.V. im IVV

Mitglieds-Nr.: 21-1319



**Dippelbrüder**  
Sankt Julian

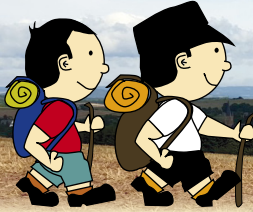

# Lust auf Wandern?

**Alle Wanderer, Läufer, Nordic Walker und Spaziergänger sind uns herzlich willkommen! Lernen Sie das Glantal kennen - ohne Vereinspflicht!**

**Sie sind herzlich eingeladen zu den  
69. Int. Wandertagen der Dippelbrüder St. Julian**

## Wandern im schönen Glantal am 08. und 09. März 2025

**Start- und Zielort ist das DGH in St. Julian  
(Hauptstraße 38, Koordinaten: Br. 49.6073749 Läng. 7.5094553)**

**Bitte nicht auf den Gehwegen parken! (55,- €)**

**Startzeiten Samstag und Sonntag:**

5 und 10 km: 7.30 - 14.00 Uhr

20 km: 7.30 - 12.00 Uhr

Zielschluss: 16.00 Uhr

**Streckenlängen:**

5 km / 10 km / 20 km

**Busgruppen garantieren  
wir unseren Gegenbesuch.**

**Veranstalter:** Wanderverein „Dippelbrüder“ mittleres Glantal 1974 e.V. mit Sitz in 66887 St. Julian

**Verantwortlich:** Günter Hübner, In der Siedlung 4, 66887 St. Julian  
Telefon (063 87) 99 37 43, Fax (063 87) 99 37 44, E-Mail: info@dippelbrueder.de

**So finden Sie  
St. Julian an der  
B 420:**

**How to find  
St. Julian  
at the B 420:**

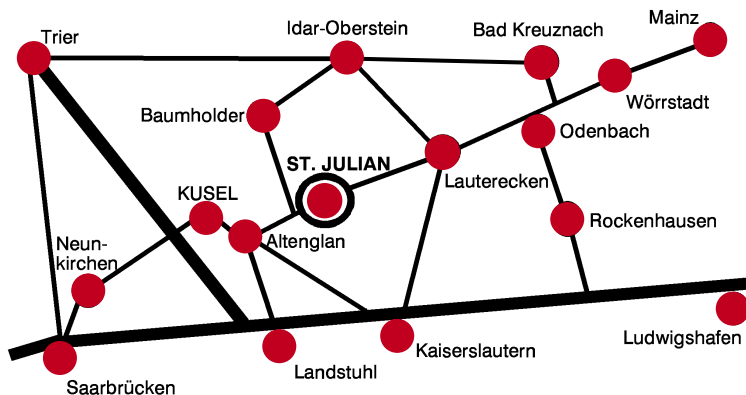

**Teilnahme:** Der Wandertag wird nach den Richtlinien des Deutschen Volkssportverbandes e. V. (DVV) im IVV durchgeführt und für das Internationale Volkssportabzeichen gewertet. Mit der Meldung zu dieser Veranstaltung anerkennt der Teilnehmer die Ausschreibungsbedingungen.

**Start und Ziel:** **Dorfgemeinschaftshaus, Hauptstraße 38, 66887 St. Julian**

**Startgebühr:** EUR 3,- . Kinder bis 12 Jahre frei! Alle Teilnehmer erhalten eine Startkarte.

**Versicherung:** Der Wandertag ist gegen Haftpflichtansprüche Dritter versichert. Es besteht eine Unfallversicherung für Teilnehmer. Der Versicherungsschutz gilt für Unfälle, die sich während des Wandertags auf den markierten Strecken ereignen, sofern der Teilnehmer im Besitz einer gültigen, mit Name und Adresse versehenen Startkarte ist. Die Versicherungsleistungen und der Meldebogen liegen beim Veranstalter vor.

**IVV-Wertung/Kontrollstellen:** Der Teilnehmer erhält pro Veranstaltungstag und Volkssportart einen IVV-Wertungsstempel der Teilnahmewertung sowie die tatsächlich erwanderten Kilometer im Rahmen der IVV-Kilometerwertung. Wird eine Strecke mehrfach absolviert, ist jeweils der Erwerb einer Startkarte erforderlich. Die erworbene Startkarte ist auf der Strecke mitzuführen und an den Kontrollstellen zur Kennzeichnung persönlich vorzulegen. Der IVV-Wertungsstempel wird nach absolvierter Strecke nur bei persönlicher Vorlage und namentlicher Übereinstimmung von Startkarte und Wertungsheft erteilt, wenn alle Kontrollvermerke vorhanden sind. Der IVV-Wertungsstempel wird ausschließlich in verbandseigene Wertungshefte vergeben.

**Verpflegung:** Jeder Teilnehmer mit gültiger Startkarte erhält an Start und Ziel und auf den Strecken kostenlos Tee. **Bitte bringen Sie ein Trinkgefäß mit.** Als Mittagessen bieten wir Rindfleischsuppe mit hausgemachten Markklößchen sowie Rindfleisch mit Meerrettich.

**Auskunft:** Günter Hübner, In der Siedlung 4, 66887 St. Julian, Tel. (0 63 87) 99 37 43  
und Kurt Hübner, Glanstraße 21, 66887 Rathswweiler, Tel. (0 63 87) 383

**Wichtige Hinweise:** Bei der Überquerung bzw. der Benutzung von Straßen ist die STVO zu beachten. Tiere sind an der Leine zu führen. Rauchen ist im Wald verboten. Bei Schnee und Eis werden die Wanderwege nicht gestreut oder geräumt.

**Die Veranstaltung findet bei jeder Witterung statt.**