

Ferienwohnungen Selzer-Marschall Beckingen

Unsere Ferienwohnungen liegen in der Großgemeinde Beckingen. Sie sind 80 bis 100 m² groß. Alle Wohnungen sind voll ausgestattet. Haustiere möglich.

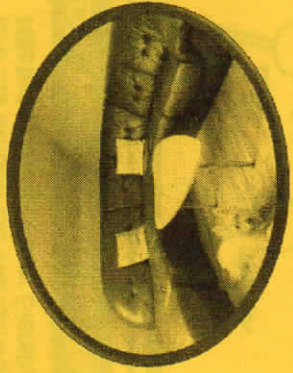
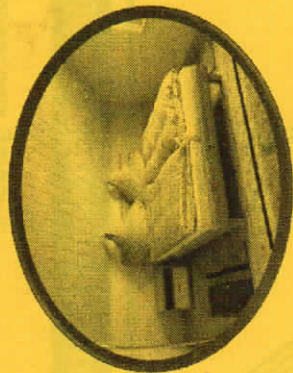

Tel.: 0178 8065067

E-Mail: info@ferienwohnungen-selzer-marschall.de
Web: www.ferienwohnungen-selzer-marschall.de

Alten- und Pflegeheim Beckingen GmbH

Seniorenresidenz St-Marzellus

Karcherstraße 3
66701 Beckingen

Tel.: 06835 / 500800
Fax: 06835 / 500818
E-Mail: info@st-marzellus.de
Web: st-marzellus.de

Alle Krankenkassen

Vollzeitpflege

Alle Pflegegrade

Kurzzeitpflege



Seniorenresidenz
St. Marzellus

Alten- und Pflegeeinrichtung Beckingen GmbH



Mitglied des Deutschen Volkssportverbandes e.V. im IVW DVV
Landesverband Saar
Mitglieds-Nr. 1887
Genehmigungs-Nr. 097/2017
Willkommen Freizeit

57. Int. Volkswanderung der Wanderfreunde Niedtal-Siersburg e.V. in Siersburg-Saar

ACHTUNG: Die Wanderung findet nur an einem Tag statt.

Sonntag,
10. Dezember 2017

Willkommen
Walker sind
Nordic-

Start und Ziel:
Niedtalhalle Siersburg

Strecken: 5 km + 10 km

Veranstalter:
Wanderfreunde Niedtal-Siersburg e.V.
in 66780 Siersburg-Saar

Starzeiten: 7.00 - 13.00 Uhr (5 + 10 km)

Zielschluss: 15.00 Uhr

Telefon am Wandertag
Halle: 06835-7161
Handy: 0163-2550370

Auszeichnung:
In diesem Jahr bieten wir keine
Medaille als Auszeichnung an.



Auskunft:

Edmund Theobald
Ringstraße 26 - 66780 Siersburg
Tel./Fax: 06835-93143 - Mobil: 0163-2550370
E-Mail: e.theobald47@web.de

Parkplatz:

Die Teilnehmer werden gebeten, den
Anweisungen der Ordner Folge zu leisten.

HINWEISE ZUM VERANSTALTUNGSABLAUF

- Teilnahme:** Der Wandertag wird nach den Richtlinien des Deutschen Volkssportverbandes e.V. (DVV) im IVV durchgeführt und für das Internationale Volkssportabzeichen gewertet. Mit der Meldung zu dieser Veranstaltung anerkennt der Teilnehmer die Ausschreibungsbedingungen.
- Start und Ziel:** Niedertalhalle Siersburg, Zur Niedertalhalle, 66780 Rehlingen-Siersburg
- Startzeiten:** 7.00 bis 13.00 Uhr (5 + 10 km) - Zielschluss um 15.00 Uhr
DIE WANDERUNG FINDET NUR AM SONNTAG DEN 10.12.2017 STATT.
- Streckenlängen:** 5 + 10 km
- Startgebühr:** 2,00 €. Alle Teilnehmer erhalten eine Startkarte. Voranmeldungen bis spätestens 08. Dezember 2017 durch Einzahlung der Teilnahmegebühren bei der Kreissparkasse Saarlouis (IBAN: DE19 5935 0110 0008 1703 83 - BIC: KRSAD55XXX) mit Name und kompletter Adresse, sowie Streckenlänge auf einer Liste für Gruppenmeldungen. Für Einzelmelder sind ebenfalls Name und vollständige Adresse erforderlich.
- Versicherungen:** Der Wandertag ist gegen Haftpflichtansprüche Dritter versichert. Es besteht eine Unfallversicherung für Teilnehmer. Der Versicherungsschutz gilt für Unfälle, die sich während des Wandertags auf den markierten Strecken ereignen, sofern der Teilnehmer im Besitz einer gültigen, mit Namen und vollständiger Adresse versehenen Startkarte ist. Die Versicherungsleistungen und der Meldebogen liegen beim Veranstalter vor.
- IVV-Wertung/Kontrollstellen:** Der Teilnehmer erhält pro Veranstaltungstag und Volkssportart einen IVV-Wertungsstempel der Teilnahmewertung sowie die tatsächlich erwanderten Kilometer im Rahmen der IVV-Kilometerwertung. Wird eine Strecke mehrfach absolviert, ist jeweils der Erwerb einer Startkarte erforderlich. Die erworbene Startkarte ist auf der Strecke mitzuführen und an den Kontrollstellen zur Kennzeichnung persönlich vorzulegen. Der IVV-Wertungsstempel wird nach absolvierter Strecke nur bei persönlicher Vorlage und namentlicher Übereinstimmung von Startkarte und Wertungsheft erteilt, wenn alle Kontrollvermerke vorhanden sind. Der IVV-Wertungsstempel wird ausschließlich in verbandseigene Wertungshefte vergeben.
- Verpflegung:** Jeder Teilnehmer mit gültiger Startkarte erhält an den Verpflegungsstellen kostenlos Tee.
- Sanitätsdienst:** Dieser erfolgt gemäß den kommunal- und landesgesetzlichen Bestimmungen durch den Malteser Hilfsdienst e.V.
- Veranstalter:** Wanderfreunde Niedertal-Siersburg e.V., Edmund Theobald, Ringstraße 26, 66780 Siersburg, Tel./Fax: 06835-93143, Mobil: 0163-2550370, E-Mail: e.theobald47@web.de

11. Auskunft:

Edmund Theobald, Ringstraße 26, 66780 Siersburg, Tel./Fax: 06835-93143, Mobil: 0163-2550370, E-Mail: e.theobald47@web.de

Werner Schreiber, Winterstraße 31, 66740 Saarlouis, Tel. 0 68 31 / 8 71 18
Günter Marschall, Gisinger Straße 16, 66780 Siersburg, Tel. 0 68 35 / 80 10

12. Wichtige Hinweise:

Bei der Überquerung bzw. der Benutzung von Straßen ist die StVO zu beachten. Tiere sind an der Leine zu führen. Rauchen ist im Wald verboten. Bei Schnee und Eis werden die Wanderwege nicht gestreut oder geräumt.

Nächste Bahnstation: Siersburg

Die Veranstaltung findet bei jeder Witterung statt.

13. So kommen Sie nach Siersburg:

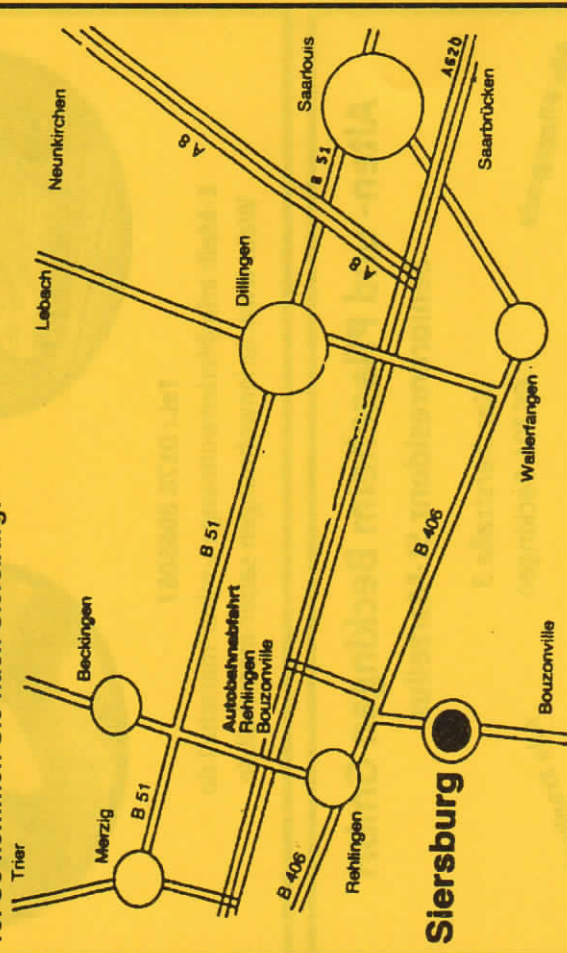

INFORMATION

Start and finish: Niedertalhalle Siersburg
Starting times: only on Sunday, December 10, 2017:
7.00 - 13.00 hrs (5 + 10 km)
15.00 hrs

End: 15.00 hrs
Fee of start: 2,00 € IVV-stamp only
Information: Edmund Theobald, Ringstraße 26, 66780 Siersburg, Tel.: 06835-93143, E-Mail: e.theobald47@web.de

Départ et arrivée: Niedertalhalle Siersburg
Heure de départ: Seulement le dimanche, 10 décembre 2017:
7.00 - 13.00 h (5 + 10 km)
15.00 h

Fin: 15.00 h
Cotisation de participation: 2,00 € IVV-timbre
Information: Edmund Theobald, Ringstraße 26, 66780 Siersburg, Tel.: 06835-93143, E-Mail: e.theobald47@web.de

Danke

Die Wanderfreunde Niedertal-Siersburg e.V. bedanken sich bei allen Sponsoren und Gönnern und bei all den fleißigen Helfern, ohne die eine solche Veranstaltung nicht möglich wäre.