

HINWEISE ZUM VERANSTALTUNGSABLAUF

- Teilnahme:**
 Der Wandertag wird nach den Richtlinien des Deutschen Volkssportverbandes e.V. (DVV) im IVV durchgeführt und für das Internationale Volkssportabzeichen gewertet. Mit der Meldung zu dieser Veranstaltung anerkennt der Teilnehmer die Ausschreibungsbedingungen.
- Start und Ziel:**
 Gemeindesaalbau, 66773 Schwalbach-Griesborn, Hauptstraße 90
- Startzeiten:**
 Samstag, 10. Februar 2018 von 7.00 - 14.00 Uhr.
 Sonntag, 11. Februar 2018 von 7.00 - 13.00 Uhr.
Zielschluss:
 An beiden Tagen um 16.00 Uhr
- Streckenlängen:**
 6 + 10 km
- Startgebühren:**
 2,- €. Alle Teilnehmer erhalten eine Startkarte.
Voranmeldung:
 Bis spätestens 03. Februar 2018 durch Einzahlung der Teilnahmegebühren auf das Konto des TV Griesborn bei der Kreissparkasse Saarlouis (Konto-Nr.: 60-321 734, BLZ: 593 501 10, IBAN: DE74 5935 0110 0060 3217 34, BIC: KRSAD555XXX) mit Name und kompletter Adresse, sowie Streckenlänge auf einer Liste für Gruppenmeldungen. Für Einzelmelder sind ebenfalls Name und vollständige Adresse erforderlich.
- Versicherungen:**
 Der Wandertag ist gegen Haftpflichtansprüche Dritter versichert. Es besteht eine Unfallversicherung für Teilnehmer. Der Versicherungsschutz gilt für Unfälle, die sich während des Wandertags auf den markierten Strecken ereignen, sofern der Teilnehmer im Besitz einer gültigen, mit Namen und vollständiger Adresse versehenen Startkarte ist. Die Versicherungsleistungen und der Meldebogen liegen beim Veranstalter vor.
- IVV-Wertung/Kontrollstellen:**
 Der Teilnehmer erhält pro Veranstaltungstag und Volkssportart einen IVV-Wertungsstempel der Teilnahmewertung sowie die tatsächlich erwarteten Kilometer im Rahmen der IVV-Kilometerwertung. Wird eine Strecke mehrfach absolviert, ist jeweils der Erwerb einer Startkarte erforderlich. Die erworbene Startkarte ist auf der Strecke mitzuführen und an den Kontrollstellen zur Kennzeichnung persönlich vorzulegen. Der IVV-Wertungsstempel wird nach absolvierter Strecke nur bei persönlicher Vorlage und namentlicher Übereinstimmung von Startkarte und Wertungsheft erteilt, wenn alle Kontrollvermerke vorhanden sind. Der IVV-Wertungsstempel wird ausschließlich in verbandseigene Wertungshefte vergeben.
- Verpflegung:**
 Jeder Teilnehmer mit gültiger Startkarte erhält an den Kontrollstellen kostenlos Tee.

- Sanitätsdienst:**
 Der Sanitätsdienst erfolgt gemäß den kommunal- und landesgesetzlichen Bestimmungen durch das Deutsche Rote Kreuz.
- Veranstalter:**
 Turnverein 1911 Griesborn e.V. - Abt. Wandern, Roman Hirtz (1. Vorsitzender), Margeritenstraße 1, 66773 Schwalbach, Tel. 0171/6939996 + 06834/780130
Auskunft:
 Jürgen Kollmann, Wilhelm Röntgen Str. 17, 66773 Schwalbach, Tel. 06834/953847
- Wichtige Hinweise:**
 Bei der Überquerung bzw. der Benutzung von Straßen ist die StVO zu beachten. Tiere sind an der Leine zu führen. Rauchen ist im Wald verboten. Bei Schnee und Eis werden die Wanderwege nicht gestreut oder geräumt.
Nächste Bahnstation: Bahnhof Saarlouis
Busverbindungen: Linie 402 oder 404 bis Haltestelle Griesborn-Schachmannseck (100m bis Start + Ziel)

Die Veranstaltung findet bei jeder Witterung statt.

Announcement:

Start and finish: Gemeindesaalbau, 66773 Schwalbach-Griesborn, Hauptstraße 90
Start time: Sat. 10-Feb-2018 7.00 a.m.-2.00 p.m., Sun. 11-Feb-2018, 7.00 a.m.-1.00 p.m.
Finish: Both days 4.00 p.m.
Distance: 6 + 10 km
Registration fee: 2,- € for IVV-stamp only
Information: Jürgen Kollmann, Wilhelm Röntgen Str. 17, 66773 Schwalbach, Phone 06834/953847

A special invitation and welcome to all our american hiking friends

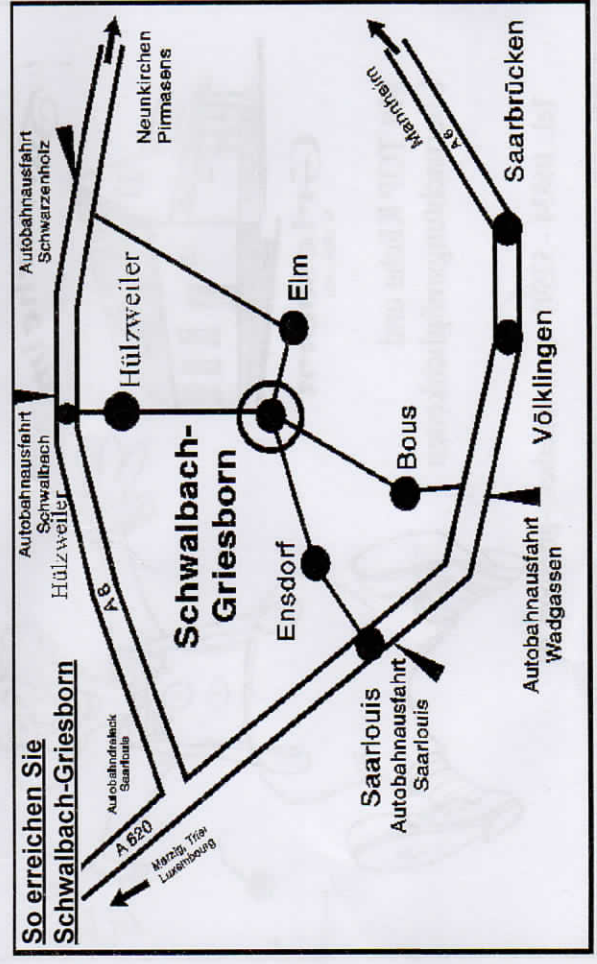

Turnverein 1911 Griesborn e.V.

...wo Sport Spaß macht!

Einladung für Jung und Alt zur

54. Fasendwanderung

Start und Ziel
Gemeindesaalbau Schwalbach

Turnerheim

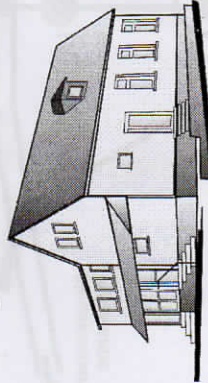

Griesborn

TEL. 06834 / 5 25 91

Mit TOP Küche und
Übernachtungsmöglichkeiten

Tel.: 06834 - 52591 www.turnerheim-griesborn.de

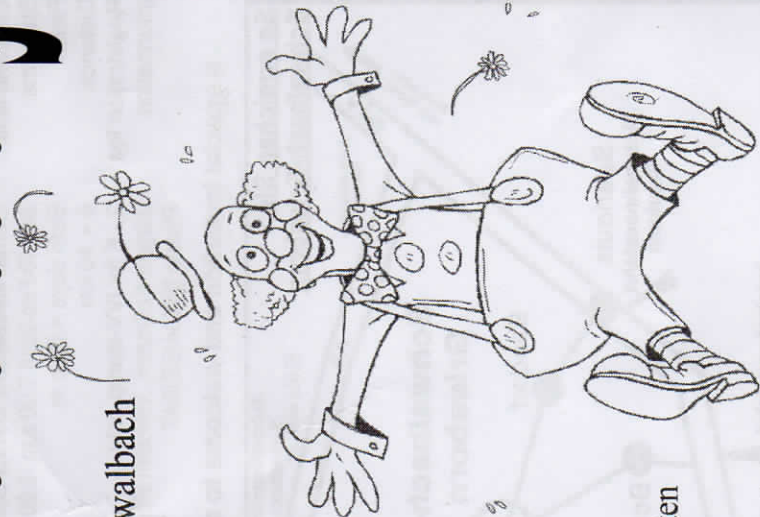

Mitglied des Deutschen Volkssportverbandes e.V. im IVW **DSV**
Willkommen Freizeit
Landesverband Saar
Genehmigungs-Nr. 011/2018

54. Int. Volkswanderung Schwalbach- Griesborn

Samstag

**10. Februar
2018**

Sonntag

**11. Februar
2018**

Wanderstrecken:

6 + 10 km

Startzeiten:

Samstag, 7.00 bis 14.00 Uhr

Sonntag, 7.00 bis 13.00 Uhr

**Fastnacht
2018**

Zielschluss:

an beiden Tagen um 16.00 Uhr

Start und Ziel:

Gemeindesaalbau, Hauptstraße 90

Veranstalter:

Turnverein 1911 Griesborn e.V. - Abt. Wandern

www.tv-griesborn.de

www.dvv-wandern.de

www.wanderkaufhaus.de